TRIBUNAL JUDICIAIRE D'ANNECY_ Planning Prévisionnel des travaux pour le remplacement de la centralisation

PROPOLIS

N°	Nom de la tâche	Durée
1	**PLANNING PREVISIONNEL ETUDE ET TRAVAUX 2025/2026**	**131 jours?**
2	**DEPLOIEMENT AUX BATIMENTS NOVARINA ET PARMELAN**	**21 jours?**
3	**DET direction de travaux et pilotage**	**21 jours?**
4	**Notifications**	**1 jour?**
5	Notification du "Lot SERRURERIE et SURETE	1 jour?
6	**Traitement administratif**	20 jours
7	**PERIODE DE PREPARATION TRAVAUX**	**110 jours**
8	**Réunions de suivi de travaux**	108 jours
9	**Réunion de lacement**	0 jour
10	**ETUDES ENTREPRISES**	**10 jours**
11	**ETUDES_ SERRURERIE**	**10 jours**
14	**ETUDES_ SURETE**	**10 jours**
17	**APPROVISIONNEMENT DU LOT**	**41 jours**
18	**Approvisionnement SERRURERIE**	**41 jours**
19	Délais d'approvisionnements de système de déverrouillage	40 jours
20	**Approvisionnement SURETE**	**16 jours**
21	Délais d'approvisionnement des caméras	10 jours
22	Délais d'approvisionnement des poste informatiques	15 jours
23	Délais d'approvisionnement des détecteur intrusion	10 jours
24	Délais d'approvisionnement tête de lecture et UTL	10 jours
25	**TRAVAUX BATIMENT " NOVARINA"**	**70 jours**
26	**SERRURERIE**	**10 jours**
27	**Système de déverrouillage**	**10 jours**
28	Fourniture, pose de serrure	10 jours
29	**SURETE**	**70 jours**
30	**Equipements informatique Locaux serveur et PCS**	**10 jours**
31	Pose ,raccordement et mise en service PC écran 24"	10 jours
32	Pose ,raccordement et mise en service du serveur	10 jours
33	Pose ,raccordement et mise en service onduleur	10 jours
34	Raccordement et mise en service réseau LAN sûreté intersites NOVARINA et PAI	10 jours
35	Programmation, paramétrage et assistance technique des fabricants	10 jours
36	Finalisation mise en service	10 jours
37	Autocontrôles	10 jours
38	**contrôle d'accès**	**40 jours**
39	Pose ,raccordement et mise en service des centrales (tillys) et module de portes (	25 jours
40	Dépose lecteur lecteur existant	25 jours
41	Pose ,raccordement matériel divers (Nouveau lecteurs)	10 jours
42	Finalisation mise en service	25 jours
43	Autocontrôles	25 jours
44	**Intrusion**	**20 jours**
45	Pose ,raccordement et mise en service de modules entrées /sorties (MLIO)	20 jours
46	Raccordement et mise en service des détecteurs existant	20 jours
47	Pose ,raccordement et mise en service de nouveaux détecteurs	10 jours
48	Finalisation mise en service	20 jours
49	Autocontrôles	20 jours
50	**TRAVAUX BATIMENT "PARMELAN"**	**35 jours**
51	**SERRURERIE**	**5 jours**
52	**Système de déverrouillage**	**5 jours**
53	Fourniture, pose de serrure	5 jours
54	**SURETE**	**35 jours**
55	**Equipements informatique Locaux serveur et PCS**	**5 jours**
56	Pose ,raccordement et mise en service Pc et écran 24"	5 jours
57	Programmation, paramétrage et assistance technique des fabricants	5 jours
58	Finalisation mise en service	5 jours
59	Autocontrôles	5 jours
60	**contrôle d'accès**	**25 jours**
61	Pose ,raccordement et mise en service des centrales (tillys) et module de portes (	5 jours
62	Pose ,raccordement matériel divers	5 jours
63	Finalisation mise en service	5 jours
64	Autocontrôles	5 jours
65	**Intrusion**	**5 jours**
66	Pose ,raccordement et mise en service des UTR,	5 jours
67	Pose ,raccordement des détecteurs	5 jours
68	Finalisation mise en service	5 jours
69	Autocontrôles	5 jours
70	**RECEPTION**	**21 jours?**
71	**OPR ET LEVEE DES RESERVES**	**20 jours?**
72	OPR	1 jour?
73	Réception	1 jour?
74	PV de réception	1 jour?
75	Levée des réserves	1 jour?
76	**DOE**	**1 jour?**
77	DOE des entreprises	1 jour?

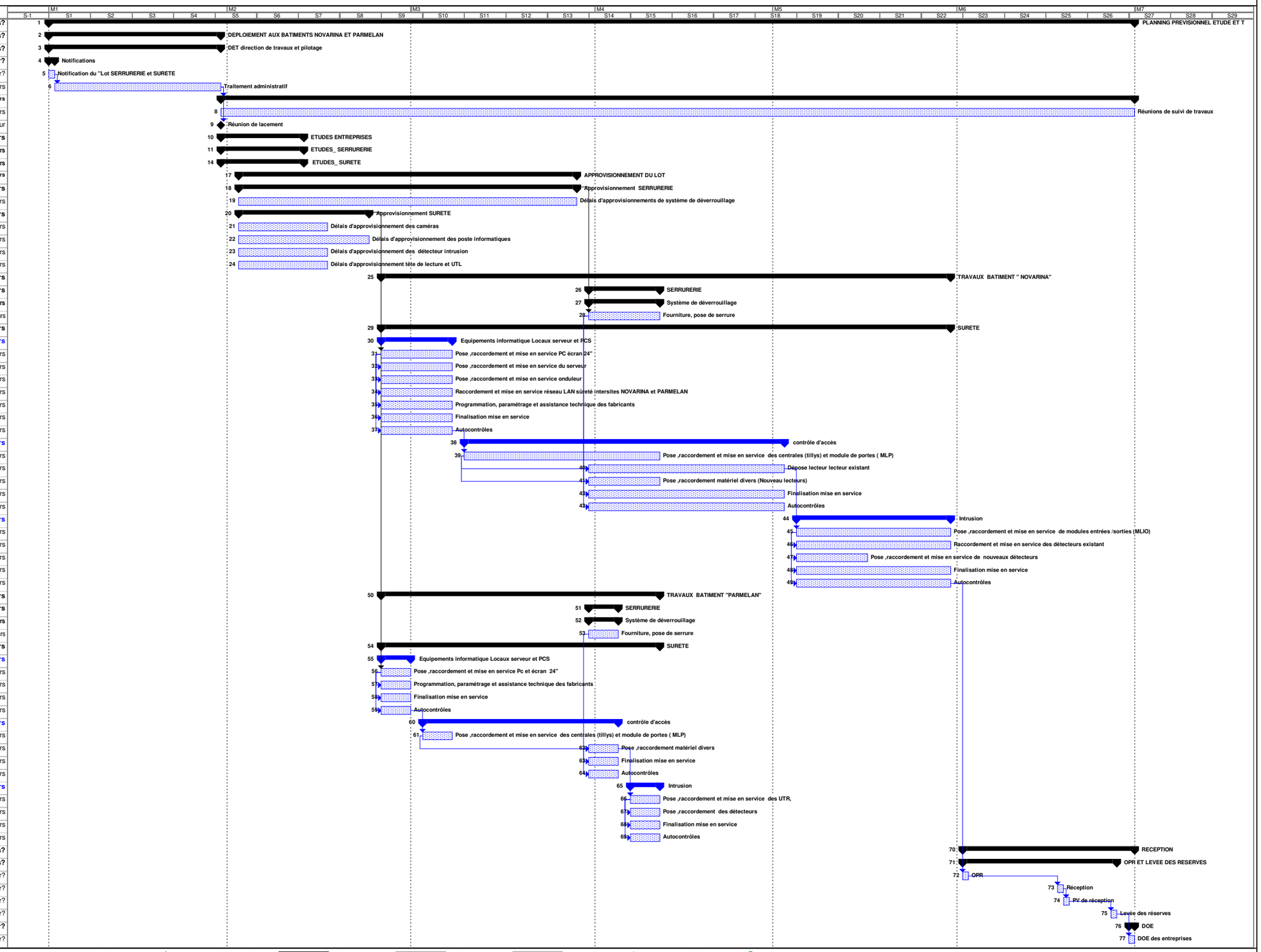

Projet : TRIBUNAL JUDICIAIRE D'AN
Date : Mer 13/05/26

Tâche | Fractionnement | Avancement | Jalon | Récapitulative | Récapitulatif du projet | Tâches externes | Jalons externes | Échéance